BIBLIOTECA CENTRALA ASOCIAȚIUNII SIBIU

Taxa postală plătită în numerar conform aprobării dir. g-rale p. t. t. nr. 70.346/938.

2 LEI

UNIVERSUL

12 PAGINI

63-1938

Redacția și Administrația: Palatul „UNIVERSUL", str. Brezoianu 23—25. Telefon Centrala: 3.30.10 — Redactor responsabil: EUGEN DUMITRESCU

Proprietar: „Universul" S. A.
Adm.-delegat STELIAN POPESCU
Înscris sub No. 167, Trib. Ilfov

Nr. 63. — Anul I • BUCUREȘTI. — Sâmbătă 21 Mai 1938

ABONAMENTE: 1 an Lei 500 / 6 luni Lei 270 / 3 luni Lei 150

GERMANIA a învins ROMÂNIA cu 8-3 (8-3)

Comitetul federal F.R.F.A. va fi convocat pentru săptămâna viitoare

Când se vor fixa datele finalelor campionatului național și reprezentanții pentru C. E. C.

Se poate spune că la F. R. F. A. domnește o atmosferă care lasă să se înțeleagă frământări interne. Se vorbește de noui demisii, de convocarea comitetului federal și rezolvări de chestiuni urgente.

In legătură cu aceste frământări, am cules aseară câteva informațiuni importante.

Anunțata întrevedere V. V. Tilea-Octav Luchide se pare că a avut loc aseară. D. O. Luchide s'a prezentat la d. V. V. Tilea, însă nu știm cu certitudine dacă întrevederea a avut loc. In caz că da, atunci d. O. Luchide a făcut o expunere a situației actuale.

SAPTAMANA VIITOARE UN COMITET FEDERAL

Cert este însă, că va fi convocat de urgență un comitet federal prezidat de d. V. V. Tilea. Data nu a fost fixată, dar — după cum suntem informați — el va avea loc la începutul săptămânii viitoare.

DEMISIILE D-LOR POPA ȘI NEMOIANU

In ce privește pe d-nii N. Popa și V. Nemoianu, aceștia și-au prezentat demisiile d-lui V. V. Tilea în cursul zilei de eri.

CHESTIUNEA FINALELOR CAMPIONATULUI NAȚIONAL

Cât despre finalele campionatului, chestiunea aceasta va fi rezolvată în chiar comitetul federal de săptămâna viitoare. Comitetul va da dispoziții de care va ține seamă comisia campionatului național care va fixa și datele.

In același comitet va fi luat în discuție și memoriul grupării Ripensia și, probabil, se vor desemna și reprezentanții României în Cupa Europei Centrale.

Rejucarea Rapid-Venus

se va disputa mâine în Giulești

O intervenție de ultimul moment a d-lui V. V. Tilea, președintele FRFA-ului, a decis schimbarea datei matchului Rapid-Venus, pentru ca să nu concureze finala campionatului european de rugby.

Fixată pentru Duminica aceasta, partida Venus-Rapid — în urma acordului intervenit — se va disputa mâine, Sâmbătă, la orele 17 pe stadionul din Giulești.

TOMA AUREL dă lovitura de începere la matchul România-Germania

O căldură înăbușitoare și un entuziasm indescriptibil au caracterizat după amiaza zilei de eri la matchul Germania—România.

Al doilea match din Campionatul european de rugby s'a consumat sub semnul unui anotimp prea timpuriu: vara.

Suntem nevoiți să scrim acum despre asistență și coloratura ei.

Vom spune aceleași lucruri, vom cita culorile toaletelor doamnelor și eleganța vestimentară a domnilor.

Depe la ora 3 și jumătate, publicul începe să ocupe locurile în tribună și peluze.

Un match întreg, 80 de minute, glasurile tinere ale elevilor care formau o masă compactă în centrul peluzei, au clocotit entuziasme și strigăte încurajatoare. Echipa românească are să-i mulțumească.

Tribuna a fost ca întotdeauna. Cea care a oferit spectacolul unor prea elegante costume de vară, cea care a aruncat jerbe de aplauze românilor, cea care s'a bucurat și s'a întristat.

Privită de departe, tribuna pare o imensă masă pe care s'au aliniat piticii colorați din basmele copilăriei. Alb, roșu, negru, verde, albastru. Mâini cari se mișcă, trupuri care se agită, fac gesturi inutile uneori și apoi se ridică în piciare, tac o clipă, în care liniștea domnește ca un senior feudal din Evul Mediu.

Deodată un strigăt, un singur strigăt. Românii au marcat.

Cei mai pasionați se sărută uneori între ei, alteori vecinii cu cari s'au cunoscut de-abia. Alții se așează cuminți și potrivesc cravata și pălăria, iar doamnele se mai pudrează puțin pentrucă le luceşte nasul...

Se face liniște, apoi începe din nou același fenomen. Strigă, tac, aplaudă și se așează.

Culorile se amestecă atât de ciudat în această masă care fierbe și trăește intens o oră, încât ne sugerează atmosfera poeziilor lui Minulescu...

La orele 17 tribuna e plină. Tot așa și soarele, extrem de conștiincios de data asta, o bombardează cu raze oprite doar de umbrelușele de vară, menite să apere de bronzare drăgălașe fețe de doamne și domnișoare.

„Limonada rece", „bomboane de calmarea nervilor" (i-

(Continuare în pag. 8-a)

Comisia de selecție a alcătuit aseară echipa națională de football

Comisia de selecție s'a întrunit aseară alcătuind cu această ocazie lotul național pentru viitorul match internațional.

Echipa a fost formată din următorii jucători.

Pavlovici (Ripensia), Burger (Ripensia), Felecan (Victoria), Vintilă (Rapid), Răşinaru (Rapid), Rafinski (Rapid), Bindea (Ripensia), Moldoveanu (Rapid), Baratky (Rapid), Bodola (Venus), Dobay (Ripensia).

Rezerve: Sadovski (A. M. E. F. A.), Chiroiu, (Ripensia), Bărbulescu (Venus), Covaci (C. A. O.) și Prassler (A. M. E. F. A.).

FRFA a primit eri memoriul RIPENSIEI

După cum am anunțat, eri a sosit la F.R.F.A. memoriul Ripensiei prin care cere ori ca finalele să fie fixate în Mai sau Septembrie, ori să fie declarată campioană națională și desemnată ca prima echipă a României pentru Cupa Europei Centrale.

Memoriul Ripensiei va fi luat în discuție de comitetul federal.

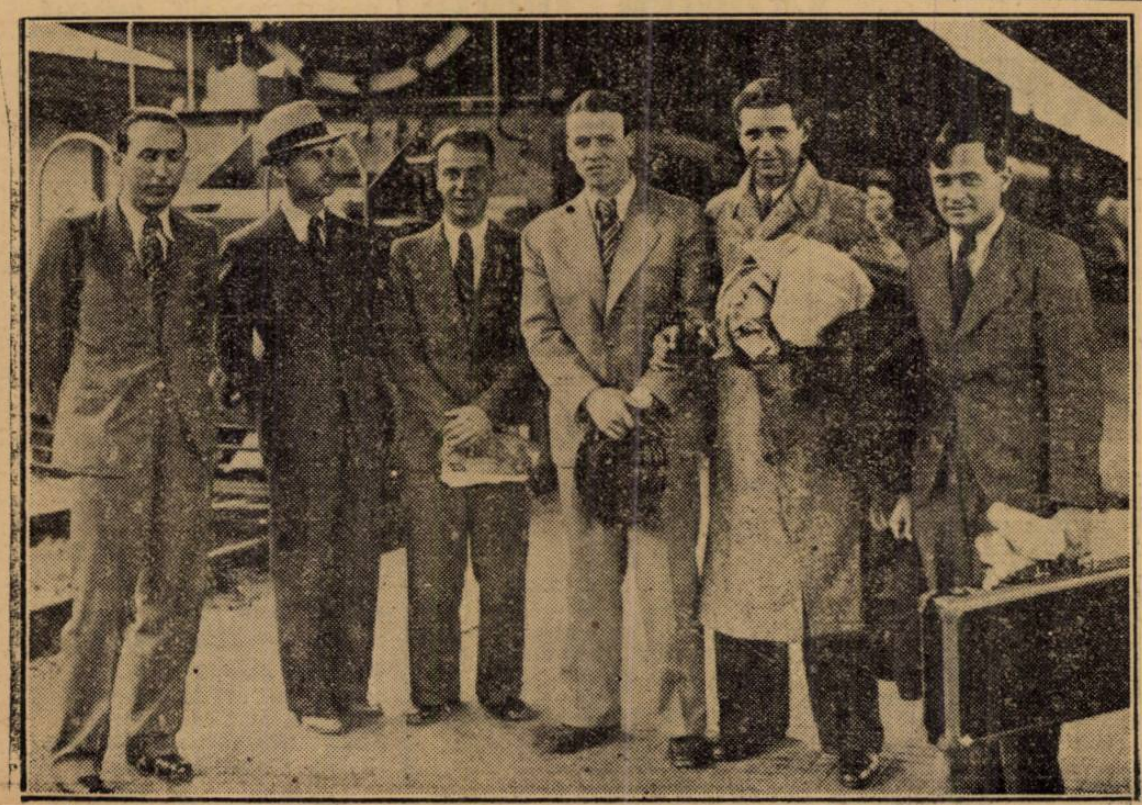

Antrenorul german Sthurk, jucătorii de tennis Caralleliș și Schmidt au sosit eri în Capitală